LINE WORKS

AI議事録作成ツール

LINE WORKS AiNote

精度も、使いやすさも、コスパも
導入するなら、迷わずこの一択

一般社内会議

- 社内共有・教育の効率化
- 業務に携わっている人への共有
- 採用面接など

利用シーン

部署の定例会議　1on1　インタビュー

経営会議/管理職会議

- 会社法による規定のために議事記録
- 決定事項や承認者を明確化
- 議論された内容の決定事項を記録

利用シーン

役員会議　部門長会議などの重要会議

顧客との商談

- 業務上の不正取引の防止、取引の監視
- 重要事項等の説明を実施の管理
- 法的な証拠とする発言有無

利用シーン

プロジェクト会議　顧客や社外の方との会議

AiNoteの特長

高い音声認識精度

高精度の音声認識と世界トップクラスの話者分離を提供

業界屈指の低価格と使いやすさ

自社開発により月額19,800円(税抜)～を実現

法人利用にも安心のセキュリティ対策

日本企業向けに最適化された管理機能を提供

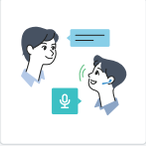

カスタマーの声から生まれたプロダクト

累計登録者100万人の「CLOVA Noteβ」の法人版として登場

主な機能一覧

- 高精度の文字起こし
- 世界トップクラスの話者分離
- よく使う単語登録
- AIでスマート要約
- Web会議の録音
- サービス内の録音もアップした音声も文字起こし

※フリープラン、ソロプランには一部機能に制限がかかっております。

料金表

有償プランの30日間の無償トライアルをご提供中！

		個人事業主/フリーランス向け		企業向け		
		まずは無料でお試し **フリー**	1人で利用 **ソロ**	少人数のチームで利用 **チーム**	部署などで利用 **ビジネス**	会社全体で利用 **エンタープライズ**
利用料金	年間プラン	**¥0**	**¥1,440/月**	**¥19,800/月**	**¥54,000/月**	**¥162,000/月**
	月間プラン		¥1,600/月	¥22,000/月	¥60,000/月	¥180,000/月
共有文字起こし時間 1サービス環境/月		**300分**	**600 分**	**6,000分** （100時間）	**18,000分** （300時間）	**60,000分** （1,000時間）
ユーザー数		30人まで	1人 （または少人数での利用）	制限なし		
1回当たりの文字起こし時間		60分	180分			
データの学習利用		学習利用あり	学習利用なし			
データの保管期間		1年間	3年間	5年間		
AI要約		-	12回/ドメイン	120回/ドメイン	360回/ドメイン	1200回/ドメイン
Web会議の録音		-	-	●	●	●
カスタマーサポート		-	●	●	●	●

※消費税別になります ※別途オプションで文字起こし時間の追加も可能です